2016年度 協力会社社員技術教育計画

教育期間： 2016年09月26日～
2016年11月30日まで

	会場
※資格取得教育	
・低圧・高圧・特別高圧電気取扱教育（安全統括部）（労働安全衛生規則第36条）	本社
・酸素欠乏・硫化水素危険作業主任者技能講習（酸素欠乏症等防止規則第27条）	外部
・有機溶剤作業主任者技能講習（有機溶剤中毒予防規則第37条）	外部
・石綿作業主任者技能講習（石綿障害予防規則第48条の2）	外部
・.玉掛け技能講習（1トン以上玉掛け作業）（クレーン等安全規則第246条）	外部
・小型移動式クレーン運転技能講習（1トン以上5トン未満のもの）（クレーン等安全規則第245条）	外部
・高所作業車技能講習（高さが10メートル以上のもの）（安衛則別表第6）	外部
・救命講習·上級（応急手当の普及啓発活動の推進に関する実施要綱／消防庁次長通知）	外部
・第一種電気工事士　筆記試験	本社
・第一種電気工事士　技能試験	本社
※技術・安全教育	
標準作業 ・ＫＹ監督者教育（安全統括部）	本社
標準作業 ・重量物取扱と機器据付作業	中原
標準作業 ・あと施工アンカーボルト打設作業	中原
標準作業 ・レベル、トランシットの使い方	中原
標準作業 ・クレーン選定、吊具・ジャッキ選定	中原
標準作業 ・パッカーライナー設定及び回転機芯出	中原
重要基本 ・端子圧着・圧縮作業	中原
重要基本 ・ねじ締付作業	中原
重要基本 ・高圧端末処理作業、直線接続作業	中原
基本的な作業 ・接地工事	本社
基本的な作業 ・溶接作業（アーク）（資格取得）	外部
基本的な作業 ・溶接作業（ガス）（資格取得）	外部
基本的な作業 ・ケーブル延線作業	中原
基本的な作業 ・絶縁耐力試験	中原
基礎理論 ・計装及び防爆工事	本社
基礎理論 ・内線工事（照明・避雷設備等）	本社
基礎理論 ・関連法規、技術基準	本社
基礎理論 ・モータとは、インバータとノイズ	本社
基礎理論 ・変圧器，低圧·高圧受電設備，保護協調	本社
基礎理論 ・図面、設計図書の読み方	本社
基礎理論 ・CAD講習	本社
管理 ・工事責任者教育	本社
管理 ・コンプライアンス教育（建業法・労災）	本社
管理 ・まとめ、感想発表	本社

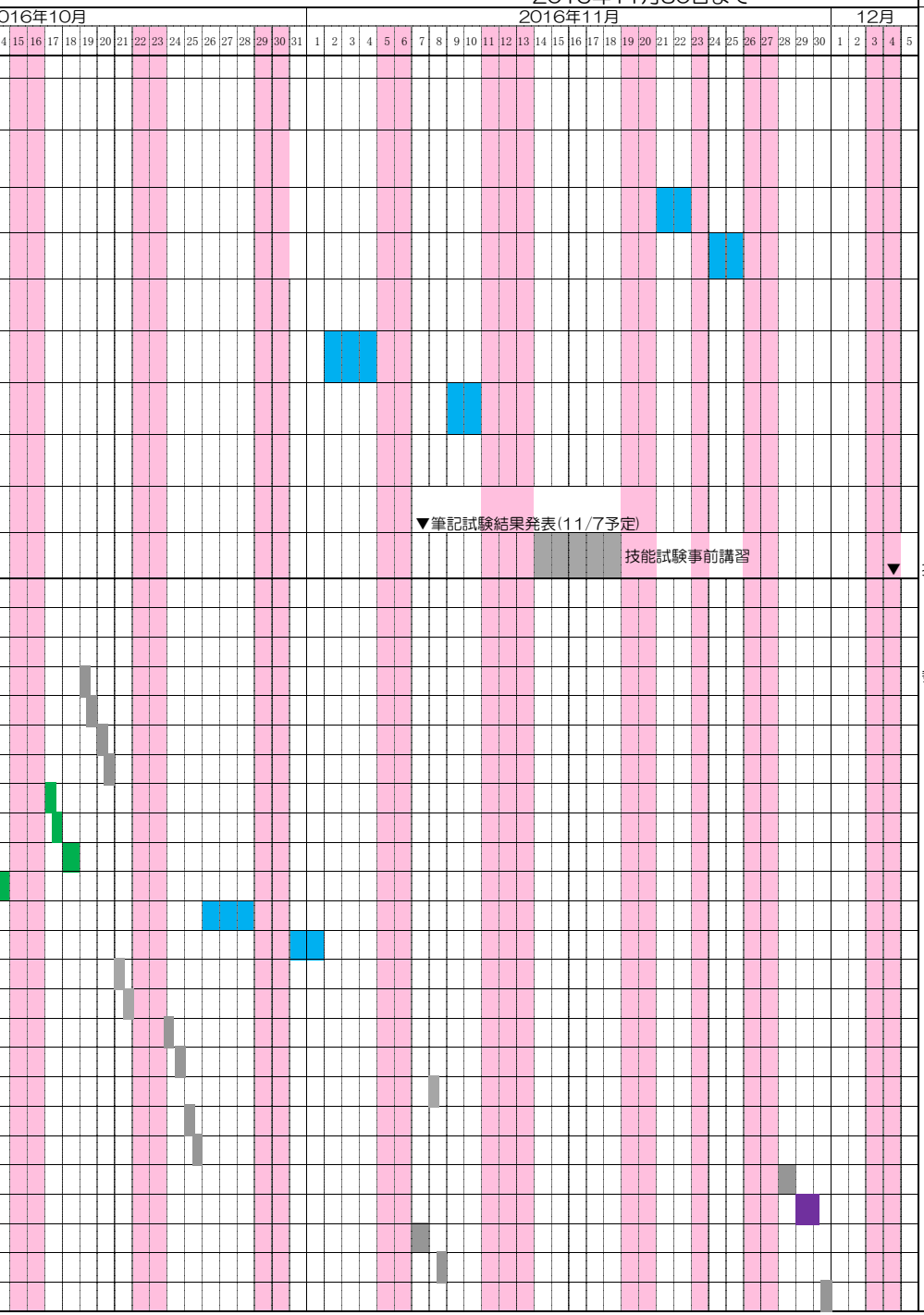

凡例）

- 外部講習
- 品質保証統括部講習
- 安全統括部講習
- エフテックス講習
- 技術研修センター講習

参考：外部講習機関

- 建災防　東京電業社
- 神奈川労務安全衛生協会
- コマツ教習所神奈川
- 川崎消防署